Beyrouth Hotel

Vidéo numérique

Arbid, Danielle (Réalisateur)

Zoha et Mathieu se rencontrent un soir, à Beyrouth. Elle, jeune chanteuse libanaise, qui essaie de s'affranchir de la mainmise de son ex-mari. Lui, avocat d'affaires français en mission, progressivement surveillé puis suspecté d'espionnage. Ils vont vivre pendant quelques jours une histoire d'amour faite de peurs et de désirs, d'intrigues et de violence. "Beirut Hotel" est une romance sur le fil, à l'image d'un pays vacillant entre guerre et paix, où d'un instant à l'autre, tout peut chavirer.

Langue

fra

Date de publication

02/02/2012

Contributeurs

- Berling, Charles (Acteur)
- Hamze, Darine (Acteur)
- Abi Samra, Fadi (Acteur)
- El Haddad, Rodney (Acteur)
- Mattar, Paul (Acteur)
- Sarafidis, Karl (Acteur)
- Kaadeh, Randa (Acteur)
- Chamoun, Takla (Acteur)
- Ammoun, Carole (Acteur)

Sujets

- Cinéma
- Romance

Plus d'informations...

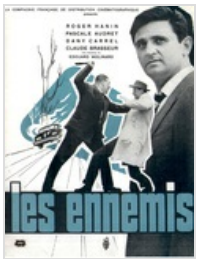

Les Ennemis

Vidéo numérique

Molinaro, Edouard (Réalisateur)

Le contre-espionnage français apprend qu'un vol de documents secrets vient d'être commis au sein de l'ambassade de l'URSS, dans le bureau de l'attaché commercial André Smoloff. Celui-ci est immédiatement soupçonné par Borghine, un agent des services secrets soviétiques. Après enquête, il s'avère que Smoloff a une aventure avec Lillia, une jeune vendeuse chez un célèbre couturier. Les amants se retrouvent régulièrement au café «La Belle Ferronnière», où ils parlent à un certain Patrick, un étrange personnage. C'est alors que, sous les yeux de Borghine, Smoloff est enlevé…

Langue

fra

Date de publication

15/08/2022

Contributeurs

- Hanin, Roger (Acteur)
- Audret, Pascale (Acteur)
- Millot, Charles (Acteur)
- Carrel, Dany (Acteur)
- Brasseur, Claude (Acteur)
- Vitold, Michel (Acteur)
- Monod, Jacques (Acteur)
- Ardan, Michel (Acteur)

Sujets

- Cinéma
- Policier / Thriller

Plus d'informations...

Thanksgiving

Vidéo numérique

Saada, Nicolas (Réalisateur)

Une affaire d'espionnage industriel lézarde la façade impeccable d'un couple bourgeois.

Neuf ans après son long métrage Espions, Nicolas Saada réitère le genre dans ce thriller aussi troublant que réaliste. Débutant comme une banale histoire de couple mâtinée de soupçon d'infidélité, la série plonge au cœur d'une sombre affaire d'espionnage industriel impliquant sans qu'ils le sachent le mari et la femme. Entre les deux protagonistes, magistralement interprétés par Grégoire Colin et Évelyne Brochu, les ombres du doute, entre mensonges et dissimulations, ne cessent de s'épaissir, chacun se trouvant aux prises avec des intérêts qui le dépassent. Jouant habilement sur la duplicité des personnages et la manipulation des sentiments, une série qui happe de bout en bout par sa tension et son suspense finement ménagés.

Langue

fra

Date de publication

21/02/2019

Contributeurs

- Colin, Grégoire (Acteur)
- Brochu, Evelyne (Acteur)
- Igual, Arthur (Acteur)
- Epaud, Frédéric (Acteur)
- Girardot, Hippolyte (Acteur)
- Bak, Stéphane (Acteur)

Sujets

- Cinéma
- Série TV

Plus d'informations...

Triple Cross - La Fantastique histoire vraie d'Eddie Chapman

Vidéo numérique

Young, Terence (Réalisateur)

Durant la Seconde Guerre mondiale, Eddie Chapman, génial perceur de coffres emprisonné à Jersey, propose son aide aux services secrets allemands lorsque les troupes du Führer envahissent l'île. Après avoir fait ses preuves, il est chargé de faire sauter une usine en Angleterre. Chapman s'introduit discrètement dans la patrie de Shakespeare et met à profit son temps libre pour se tourner vers le contre-espionnage britannique. Il se verrait bien en agent double. La suggestion intéresse au plus haut point les services de Sa Majesté, qui vont même jusqu'à simuler la réussite de la mission de Chapman pour achever de mettre les Allemands en confiance...

Langue

eng

Date de publication

18/03/2021

Contributeurs

- Plummer, Christopher (Acteur)
- Brynner, Yul (Acteur)
- Schneider, Romy (Acteur)
- Howard, Trevor (Acteur)
- Fröbe, Gert (Acteur)
- Auger, Claudine (Acteur)
- Hahn, Jess (Acteur)
- Fresson, Bernard (Acteur)
- Vernon, Howard (Acteur)
- Lycan, Georges (Acteur)

Sujets

- Biopic
- Cinéma

Plus d'informations...

Les Faussaires

Vidéo numérique

Ruzowitzky, Stefan (Réalisateur)

Berlin, 1936, Salomon "Sally" Sorowitsch est le roi des faussaires, expert en billets de banque. Juif trahi sous l'Allemagne nazie, il est arrêté par la Gestapo et interné dans le camp de Mauthausen. Il est vite transféré dans le camp de Sachsenhausen. Il est accueilli par le commissaire Herzog, qui dirige ici une opération secrète. Les nazis souhaitent qu'il collabore à l'Opération Bernhard. Avec le soutien d'experts juifs triés sur le volet, Sorowitsch est désormais chargé d'imprimer à grande échelle des devises étrangères. Si leur travail n'est pas couronné de succès, les faux-monnayeurs seront exécutés. Il ne s'agit plus de sauver sa peau à tout prix mais d'interroger sa conscience.

Langue

deu

Date de publication

02/07/2020

Contributeurs

- Markovics, Karl (Acteur)
- Diehl, August (Acteur)
- Striesow, Devid (Acteur)
- Bäumer, Marie (Acteur)
- Zirner, August (Acteur)
- Brambach, Martin (Acteur)
- Stübner, Veit (Acteur)
- Schmidt, Andreas (Acteur)
- Urzendowsky, Sebastian (Acteur)
- Chaplin, Dolores (Acteur)

Sujets

- Biopic
- Cinéma

Plus d'informations...

Papa les petits bateaux

Vidéo numérique

Kaplan, Nelly (Réalisateur)

Quatre gangsters amateurs veulent réussir un gros coup. Leur idée ? Kidnapper Vénus de Palma, la fille d'un milliardaire, et demander une énorme rançon. Une fois enlevée, la riche héritière d'une vingtaine d'années s'avère rapidement bien plus futée que ses ravisseurs empotés. Signée par Nelly Kaplan, réalisatrice de «La Fiancée du pirate», cette comédie s'avère riche en gags et en rebondissements.

Langue

fra

Date de publication

15/12/2022

Contributeurs

- Sheila White, (Acteur)
- Parédès, Jean (Acteur)
- Magre, Judith (Acteur)
- Bouquet, Michel (Acteur)
- Lonsdale, Michael (Acteur)

Sujets

- Cinéma
- Comédie
- Culte & Classique

Plus d'informations...

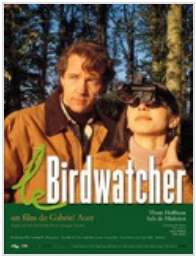

Le Birdwatcher

Vidéo numérique

Auer, Gabriel (Réalisateur)

A l'automne 1975, le régime franquiste jette ses derniers feux et, à Biarritz, un doux ornithologue américain a débarqué pour observer les oiseaux, longeant la frontière franco-espagnole... Mais les services secrets trouvent l'homme étrange et ses rencontres de hasard un peu trop calculées...

Langue

fra

Date de publication

28/02/2011

Contributeurs

- Hoffman, Thom (Acteur)
- de Medeiros, Inês (Acteur)
- de Seynes, Catherine (Acteur)
- Bellego, Diane (Acteur)
- Asensio, Diego (Acteur)
- Andreu, Carlos (Acteur)
- Sánchez Ortiz, Emilio (Acteur)
- Meyer, Hans (Acteur)
- Cruz, Javier (Acteur)
- Bragard, Nancy (Acteur)

Sujets

- Cinéma
- Comédie
- Romance

Plus d'informations...

L'Espion qui venait du surgelé

Vidéo numérique

Bava, Mario (Réalisateur)

Agent secret, savant fou qui veut conquérir le monde et femmes fatales. Le célèbre auteur du "Masque du démon" et "6 femmes pour l'assassin" se livre au jeu, très à la mode, dans les 60's, du pastiche de film d'espionnage. Le Dr Goldfoot a ainsi créé des " filles bombes" et s'allie avec de vilains Chinois pour éliminer 10 généraux de l'Otan. C'est sans compter sur l'agent Dexter, évidemment.

Langue

ita

Date de publication

05/09/2017

Contributeurs

- Price, Vincent (Acteur)
- Franchi, Franco (Acteur)
- Ingrassia, Ciccio (Acteur)
- Antonelli, Laura (Acteur)
- Forte, Fabian (Acteur)
- Mulé, Francesco (Acteur)
- Bava, Mario (Acteur)

Sujets

- Cinéma
- Comédie
- Fantastique

Plus d'informations...

Espion, lève-toi

Vidéo numérique

Boisset, Yves (Réalisateur)

#61 A Zurich, Sébastien Grenier dirige une société. Mais, ancien membre d'un service de renseignements français, il reste un espion «en sommeil». Un certain Chance, qui dit être un envoyé de Paris, lui demande un jour d'enquêter sur des attentats revendiqués par les Brigades populaires. Grenier, qui se méfie de Chance, apprend que tous ceux qui l'ont approché de près ou de loin sont morts. Afin de faire vivre son catalogue, StudioCanal a donné carte blanche à Jean-Baptiste Thoret , historien du cinéma et réalisateur, pour créer sa propre collection. Le résultat ? La collection « MAKE MY DAY ! » qui regroupe les films « qui lui font plaisir », une série de pépites rares, méconnues ou oubliées des années 60, 70 et 80. Espion, lève-toi fait partie de la collection « MAKE MY DAY ! ».

Langue

fra

Date de publication

20/06/2016

Contributeurs

- Ventura, Lino (Acteur)
- Dalban, Robert (Acteur)
- Cremer, Bruno (Acteur)
- Piccoli, Michel (Acteur)
- Janda, Krystyna (Acteur)

Sujets

- Cinéma
- Policier / Thriller

Plus d'informations...

Le Dossier Mona Lina

Vidéo numérique

Riklis, Eran (Réalisateur)

Mona, libanaise, est soupçonnée par le Hezbollah d'être une informatrice des services secrets israéliens. Craignant qu'elle soit démasquée, le Mossad l'exfiltre vers l'Allemagne et lui fait changer de visage. Pendant deux semaines, le temps de se remettre de son opération, ils la cachent dans un appartement à Hambourg. Naomi, agent du Mossad, est chargée de lui tenir compagnie et de la protéger. Mais le Hezbollah est à la poursuite de Mona et la planque ne s'avère pas aussi sûre que prévu...

Langue

eng

Date de publication

30/09/2019

Contributeurs

- Riskin, Neta (Acteur)
- Farahani, Golshifteh (Acteur)
- Almagor, Yehuda (Acteur)
- Liddawi, Doraid (Acteur)
- Bilginer, Haluk (Acteur)
- Knackmuss, Nikolai (Acteur)
- Waschke, Mark (Acteur)
- von Kurmin, Dagmar (Acteur)
- Kukulies, Ronald (Acteur)
- Mahadevan, Kalias (Acteur)
- Wegener, Hannes (Acteur)
- Lassen, André (Acteur)
- Wittgenstein, August (Acteur)

Sujets

- Cinéma
- Drame
- Policier / Thriller

Plus d'informations...

Un espion à Pekin

Vidéo numérique

Jallot, Nicolas (Réalisateur)

En 1964, le général de Gaulle décide d'établir des relations diplomatiques avec la Chine communiste. La même année, un jeune Breton de condition modeste, recruté par le Quai d'Orsay, débarque à Pékin. Il devient comptable à l'ambassade de France et ne tarde pas à rencontrer Shi Peipu, un chanteur lyrique charismatique et androgyne. Le coup de foudre est immédiat, mais Bernard Boursicot fait machine arrière, n'osant pas s'engager dans une relation homosexuelle. À force de mensonges, Shi Peipu parvient à vaincre ses réticences en lui faisant croire qu'il est une femme. Quelques années plus tard, arrêté(e) par les gardes rouges de la Révolution culturelle, l'artiste échappe à la sanction en promettant d'enseigner à son compagnon les préceptes de l'idéologie maoïste. Pour protéger celle qu'il aime, le petit fonctionnaire sans histoires accepte alors de livrer des documents confidentiels aux autorités chinoises. Une double vie qu'il mènera sans accrocs jusqu'en 1983, avant d'être démasqué par le commissaire Nart et condamné à six ans de prison.

Psychodrame

Comment en arrive-t-on à trahir sa patrie ? À quoi ressemble la vie d'un espion ordinaire ? Comment parvient-on à aveugler son entourage ? Et, dans le cas de Bernard Boursicot, à s'aveugler soi-même ? Terré en Bretagne depuis sa libération, l'ancien agent double sort pour la première fois de son silence. Il a accepté de revenir sur le psychodrame qui a marqué sa vie, entre manipulation, trahison et passion, et de livrer sa vérité, près de vingt ans après la sortie de M. Butterfly de David Cronenberg, qui relatait son incroyable histoire.

Langue

fra

Date de publication

02/10/2013

Sujets

- Documentaire
- Histoire
- Politique

Plus d'informations...

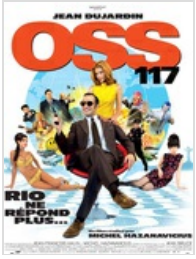

OSS 117 - Rio ne répond plus

Vidéo numérique

Hazanavicius, Michel (Réalisateur)

Douze ans après Le Caire, OSS 117 est de retour pour une nouvelle mission à l'autre bout du monde. Lancé sur les traces d'un microfilm compromettant pour l'Etat français, le plus célèbre de nos agents va devoir faire équipe avec la plus séduisante des lieutenants-colonels du Mossad pour capturer un nazi maître chanteur. Des plages ensoleillées de Rio aux luxuriantes forêts amazoniennes, des plus profondes grottes secrètes au sommet du Christ du Corcovado, c'est une nouvelle aventure qui commence. Quel que soit le danger, quel que soit l'enjeu, on peut toujours compter sur Hubert Bonisseur de la Bath pour s'en sortir...

Langue

fra

Date de publication

25/02/2023

Contributeurs

- Dujardin, Jean (Acteur)
- Monot, Louise (Acteur)
- Vogler, Rüdiger (Acteur)
- Lutz, Alex (Acteur)
- Kherici, Reem (Acteur)
- Bellemare, Pierre (Acteur)

Sujets

- Cinéma
- Comédie

Plus d'informations...

Madame B., histoire d'une Nord-Coréenne

Vidéo numérique

Jero, Yun (Réalisateur)

Madame B, nord-coréenne, a été vendue de force à un paysan chinois par ses passeurs. Pour gagner sa vie en Chine et aider les siens restés en Corée du Nord, elle devient trafiquante. Elle réussit à faire passer sa famille en Corée du Sud et se lance à son tour avec un groupe de clandestins pour vivre enfin auprès de ses enfants. Au terme d'un périlleux voyage, Madame B est accueillie par les services de renseignement Sud-Coréens. Sa vie prend une toute autre tournure que celle dont elle rêvait...

Langue

kor

Date de publication

04/12/2017

Sujets

- Documentaire
- Géopolitique

Plus d'informations...

Le Piège de Huda

Vidéo numérique

Abu-Assad, Hany (Réalisateur)

Reem, une jeune mère mariée se rend au salon de coiffure de Huda à Bethléem, en Palestine. Après avoir mis Reem dans une situation déshonorante, Huda la fait chanter et la contraint à donner des renseignements aux services secrets israéliens, et ainsi à trahir son peuple. Dans la nuit, Huda est arrêtée par Hasan, membre de la résistance… mettant en danger la vie de Reem et de sa famille.

Langue

ara

Date de publication

07/07/2023

Contributeurs

- Awad, Manal (Acteur)
- Elhadi, Maisa Abd (Acteur)
- Suliman, Ali (Acteur)

Sujets

- Cinéma
- Policier / Thriller

Plus d'informations...

Johnny English contre-attaque

Vidéo numérique

Kerr, David (Réalisateur)

Alors qu'il a pris sa retraite, l'ex-agent Johnny English est appelé par les services secrets britanniques pour reprendre du service. En effet, un hacker a révélé les identités de tous leurs agents en activité, mettant en danger leurs existences. L'agent le plus maladroit de l'histoire va devoir faire face à des technologies dernier cri pour remonter jusqu'au mystérieux hacker et le mettre hors d'état de nuire.

Langue

eng ; fra

Date de publication

14/08/2023

Contributeurs

- Atkinson, Rowan (Acteur)
- Thompson, Emma (Acteur)
- Kurylenko, Olga (Acteur)
- Lacy, Jake (Acteur)

Sujets

- Cinéma
- Comédie

Plus d'informations...

Red Joan

Vidéo numérique

Nunn, Trevor (Réalisateur)

À 80 ans, Joan Stanley mène une vie tranquille lorsqu'elle est brutalement arrêtée par la police à son domicile et accusée de trahison et espionnage. Forcée à révéler son passé, Joan se souvient de ses jeunes années pendant lesquelles elle étudie la physique à Cambridge. C'est là qu'elle est tombée amoureuse de Leo, un jeune homme d'origine russe, étroitement lié au parti communiste.

Langue

eng

Date de publication

27/05/2020

Contributeurs

- Dench, Judi (Acteur)
- Cookson, Sophie (Acteur)
- Campbell Moore, Stephen (Acteur)
- Hughes, Tom (Acteur)
- Srbova, Tereza (Acteur)
- Miles, Ben (Acteur)
- Boxer, Stephen (Acteur)
- Fuller, Kevin (Acteur)
- Adams, Patrick (Acteur)

Sujets

- Cinéma
- Drame

Plus d'informations...