Boruto : Naruto, le film

Vidéo numérique

Yamashita, Hiroyuki (Réalisateur)

Quelques années après la guerre des Shinobi, Konoha connaît enfin une ère de paix et de prospérité. De son côté, Naruto Uzumaki a légitimement été nommé 7e hokage à la tête du Village des Feuilles. Tandis qu'il prépare le prochain examen de sélection des ninjas, son fils Boruto ronge son frein. Il estime que son père, trop impliqué dans ses activités, le délaisse, ainsi que sa sœur et sa mère. Boruto demande alors à Sasuke, le grand rival de son père, de prendre en charge son entraînement...

Langue

jpn

Date de publication

05/05/2021

Contributeurs

- Sanpei, Yûko (Acteur)
- Kikuchi, Kokoro (Acteur)
- Kijima, Ryûichi (Acteur)
- Takeuchi, Junko (Acteur)
- Nakamura, Chie (Acteur)
- Sugiyama, Noriaki (Acteur)
- Hayami, Saori (Acteur)

Sujets

- Animation ado / adulte
- Cinéma

Plus d'informations...

Naruto the Last : Le film

Vidéo numérique

Kobayashi, Tsuneo (Réalisateur)

Deux ans après les évènements de la 4e grande guerre ninja, un festival d'hiver est organisé à Konoha et Hinata souhaite offrir une écharpe rouge qu'elle a tricotée à Naruto. Toneri Ôtsutsuki, un descendant aveugle de Hamura, le frère du Sage des six chemins arrive de la Lune et tente de l'enlever pour l'épouser. Il échoue et il capture à la place sa petite sœur, Hanabi. Par vengeance envers les ninjas, qui utilisent le chakra dans une optique guerrière, Toneri commence à faire descendre la Lune vers le Monde Ninja pour en détruire ses habitants...

À partir de 10 ans

Langue

jpn

Date de publication

05/05/2021

Contributeurs

- Takeuchi, Junko (Acteur)
- Mizuki, Nana (Acteur)
- Fukuyama, Jun (Acteur)
- Nakamura, Chie (Acteur)
- Morikubo, Shôtarô (Acteur)
- Hino, Satoshi (Acteur)
- Ishida, Akira (Acteur)

Sujets

- Animation ado / adulte
- Animation jeunesse
- Cinéma
- Dès 11 ans
- Jeunesse

Plus d'informations...

Psycho-Pass : Sinners of the System Case.2 First Guardian

Vidéo numérique

Shiotani, Naoyoshi (Réalisateur)

Été 2112, Teppei Sugô, un pilote accompli des forces spéciales de l'Armée japonaise, se joint à l'opération militaire d'Okinawa. Trois mois plus tard, un drone de combat sans pilote ouvre le feu sur le ministère de la Défense à Tokyo. L'agent Tomomi Masaoka est envoyé pour éclaircir cette affaire...

Langue

jpn

Date de publication

04/05/2021

Contributeurs

- Arimoto, Kinryû (Acteur)
- Asano, Masumi (Acteur)
- Hanazawa, Kana (Acteur)
- Hashi, Takaya (Acteur)
- Honda, Takako (Acteur)
- Ishida, Akira (Acteur)
- Itô, Shizuka (Acteur)
- Nojima, Kenji (Acteur)

Sujets

- Animation ado / adulte
- Cinéma
- Science-fiction

Plus d'informations...

Fairy Tail : Dragon Cry

Vidéo numérique

Minamikawa, Tatsuma (Réalisateur)

Dragon Cry est un artefact magique, qui possède suffisamment de pouvoir pour détruire le monde. Il contient la colère des dragons confinée dans un sceptre. Il est consigné dans un temple du Royaume de Fiore. Mais il a été dérobé par Zash, un traître au royaume, avant d'être délivré à Animus, le roi du Royaume de Stella. Qu'est-ce qu'Animus envisage de faire avec le Dragon Cry ?... Une quête a été lancée afin de récupérer le Dragon Cry, et Natsu, Lucy, Happy, Grey, Erza, Wendy et Carla l'ont accepté et une nouvelle aventure commence.

Langue

jpn

Date de publication

05/05/2021

Contributeurs

- Kakihara, Tetsuya (Acteur)
- Hirano, Aya (Acteur)
- Kugimiya, Rie (Acteur)
- Nakahara, Mai (Acteur)
- Nakamura, Yuichi (Acteur)
- Ôhara, Sayaka (Acteur)
- Sato, Satomi (Acteur)
- Hatano, Wataru (Acteur)
- Horie, Yui (Acteur)
- Furukawa, Makoto (Acteur)

Sujets

- Animation ado / adulte
- Cinéma

Plus d'informations...

Naruto Shippuden : Les Liens

Vidéo numérique

Kamegaki, Hajime (Réalisateur)

Un mystérieux groupe de ninjas volants, appelé les Sora-Nin, attaque par surprise le village de Konoha. Les bombardements font rage, et une nouvelle guerre mondiale semble se préparer. De son côté, Sasuke, en mission pour son maître, se retrouve nez-à-nez avec son meilleur ennemi : Naruto...

Langue

jpn

Date de publication

02/04/2021

Contributeurs

- Takeuchi, Junko (Acteur)
- Nakamura, Chie (Acteur)
- Sugiyama, Noriaki (Acteur)
- Ishizuka, Unshô (Acteur)
- Kumai, Motoko (Acteur)
- Inoue, Kazuhiko (Acteur)
- Koyama, Rikiya (Acteur)
- Morikubo, Shôtarô (Acteur)

Sujets

- Animation jeunesse
- Cinéma

Plus d'informations...

Assassination classroom - Le film : J-365

Vidéo numérique

Kishi, Seiji (Réalisateur)

Koro est un être tout-puissant et mystérieux. Il devient enseignant de la classe 3-E de l'école secondaire de Kunugigaoka après avoir détruit la Lune et promis de faire exploser la Terre au mois de mars suivant. Afin d'empêcher ce désastre, les élèves de troisième année deviennent des assassins, avec leur enseignant comme cible. Unis par ce lien étrange, ils ont un an, jusqu'à l'obtention de leur diplôme, pour compléter leur mission.

Langue

jpn

Date de publication

01/05/2020

Contributeurs

- Nobuhiko, Okamoto (Acteur)
- Mai, Fuchigami (Acteur)
- Aya, Suzaki (Acteur)
- Fuko, Saito (Acteur)

Sujets

- Animation ado / adulte
- Cinéma

Plus d'informations...

Dragon Ball Super : Broly

Vidéo numérique

Nagamine, Tatsuya (Réalisateur)

Freezer, fraîchement ressuscité, est toujours à la recherche des fameuses Dragon Balls. Il arrive sur Terre en compagnie de Paragus et de son fils Broly, des Saiyans rescapés qui vivaient en autarcie sur une planète hostile. S'engage alors un affrontement entre Goku, Vegeta et Broly…

Langue

jpn

Contributeurs

- Nozawa, Masako (Acteur)
- Hisakawa, Aya (Acteur)
- Horikawa, Ryô (Acteur)
- Furukawa, Toshio (Acteur)
- Kusao, Takeshi (Acteur)
- Nakao, Ryûsei (Acteur)
- Yamadera, Kôichi (Acteur)
- Morita, Masakazu (Acteur)

Sujets

- Animation ado / adulte
- Animation jeunesse
- Cinéma
- Dès 11 ans
- Jeunesse

Plus d'informations...

Psycho-Pass: Sinners of the System Case.3 Par-delà l'amour et la haine

Vidéo numérique

Shiotani, Naoyoshi (Réalisateur)

À la suite de l'incident survenu en 2116 dans l'Union de l'Asie du Sud-Est (S.E.A.U), Shinya Kôgami a repris son périple loin du Japon. Lors du sauvetage d'un bus de réfugiés attaqué par des guérilleros, il rencontre une jeune fille, Tenzin, qui le supplie de lui apprendre à se battre...

Langue

jpn

Date de publication

04/05/2021

Contributeurs

- Seki, Tomokazu (Acteur)
- Morohoshi, Sumire (Acteur)
- Honda, Takako (Acteur)
- Tsuruoka, Satoshi (Acteur)
- Shimura, Tomoyuki (Acteur)
- Isobe, Tsutomu (Acteur)
- Takagi, Wataru (Acteur)

Sujets

- Animation ado / adulte
- Cinéma
- Science-fiction

Plus d'informations...

Psycho-Pass : Sinners of the System Case.1 Crime et Châtiment

Vidéo numérique

Shiotani, Naoyoshi (Réalisateur)

Hiver 2117, un véhicule en fuite s'écrase contre l'édifice du Bureau de la sécurité publique. La conductrice est identifiée comme étant Izumi Yasaka, une conseillère psychologique de Sanctuary, un centre l'isolement pour criminels situé dans la préfecture d'Aomori. L'enquêtrice Shimotsuki et l'inspecteur Ginoza sont alors chargés de l'escorter jusqu'au centre afin d'y mener des interrogatoires...

Langue

jpn

Date de publication

04/05/2021

Contributeurs

- Sakura, Ayane (Acteur)
- Nojima, Kenji (Acteur)
- Hanazawa, Kana (Acteur)
- Hirai, Sachie (Acteur)
- Itô, Shizuka (Acteur)
- Koyama, Rikiya (Acteur)
- Nakagawa, Keiichi (Acteur)

Sujets

- Animation ado / adulte
- Cinéma
- Science-fiction

Plus d'informations...

Naruto : Les Chroniques ninja de la princesse des neiges

Vidéo numérique

Okamura, Tensai (Réalisateur)

Naruto, Sakura, Sasuke et Kakashi sont chargés de protéger l'actrice Yukié Fujikaze durant le tournage de son prochain film, dans lequel elle incarne la princesse Eole. Toujours courageuse à l'écran, l'actrice semble dissimuler de lourds secrets. Lorsque tous se rendent au Pays des neiges, où a lieu le tournage, ils s'aperçoivent qu'une terrible menace pèse sur elle...

Langue

jpn

Date de publication

05/05/2021

Contributeurs

- Takeuchi, Junko (Acteur)
- Nakamura, Chie (Acteur)
- Sugiyama, Noriaki (Acteur)
- Inoue, Kazuhiko (Acteur)
- Kaida, Yûko (Acteur)
- Ohtsuka, Chikao (Acteur)

Sujets

- Animation ado / adulte
- Cinéma

Plus d'informations...

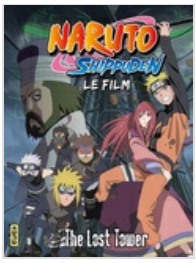

Naruto Shippuden : La Tour perdue

Vidéo numérique

Murata, Masahiko (Réalisateur)

Naruto est à la poursuite de Mukade, le ninja marionettiste. L'affrontement le conduit vingt ans en arrière dans un autre espace-temps, dans un royaume constitué de gigantesques tours au milieu du désert. Dans cet univers, il doit venir en aide à une reine menacée par Mukade. Pour mener à bien sa mission, il bénéficie du soutien du quatrième Hokage...

Langue

jpn

Date de publication

05/05/2021

Sujets

- Animation ado / adulte
- Cinéma

Plus d'informations...

Black Butler : Book of the Atlantic

Vidéo numérique

Abe, Noriyuki (Réalisateur) | Hoff, Stephen (Réalisateur)

Angleterre, XIXe siècle. Ciel, héritier de la famille Phantomhive et fidèle limier de la Reine, est chargé par cette dernière d'enquêter sur une société secrète appelée Aurore, qui proclame avoir rendu possible la résurrection des morts. Ciel et son diable de majordome embarquent à bord du paquebot Campania, où un rassemblement d'Aurore doit avoir lieu. Cependant, la petite croisière va très vite virer au cauchemar...

Langue

jpn

Date de publication

05/05/2021

Contributeurs

- Sakamoto, Maaya (Acteur)
- Ono, Daisuke (Acteur)
- Fukuyama, Jun (Acteur)
- Kaji, Yûki (Acteur)
- Kato, Emiri (Acteur)
- Tamura, Yukari (Acteur)

Sujets

- Animation ado / adulte
- Cinéma

Plus d'informations...